

Conosci gli opposti?  
SÌ o NO?

Se io dico STOP,  
tu devi dire VAI.

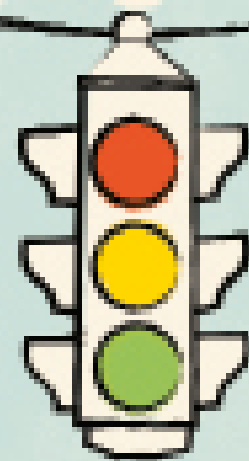

Se io dico  
SINISTRA,



tu devi dire  
DESTRA!

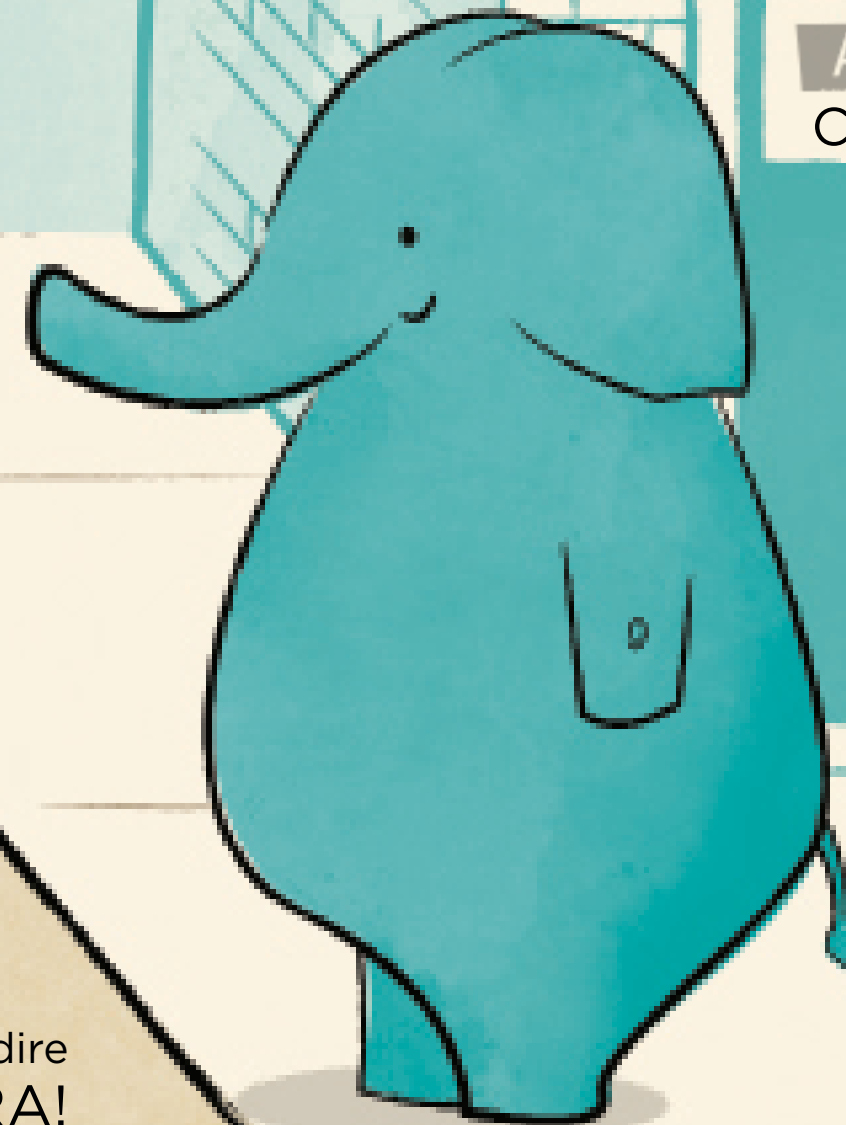

APERTO  
CHIUSO

DENTRO?

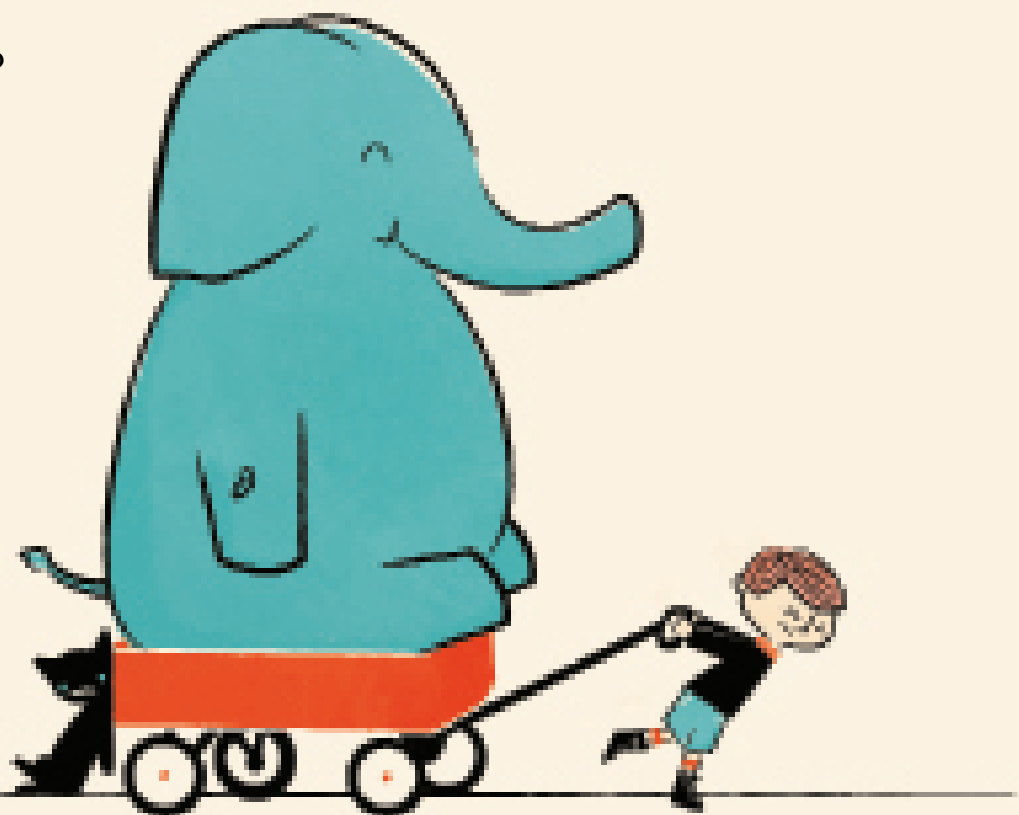

ADDORMENTATO?



FUORI!

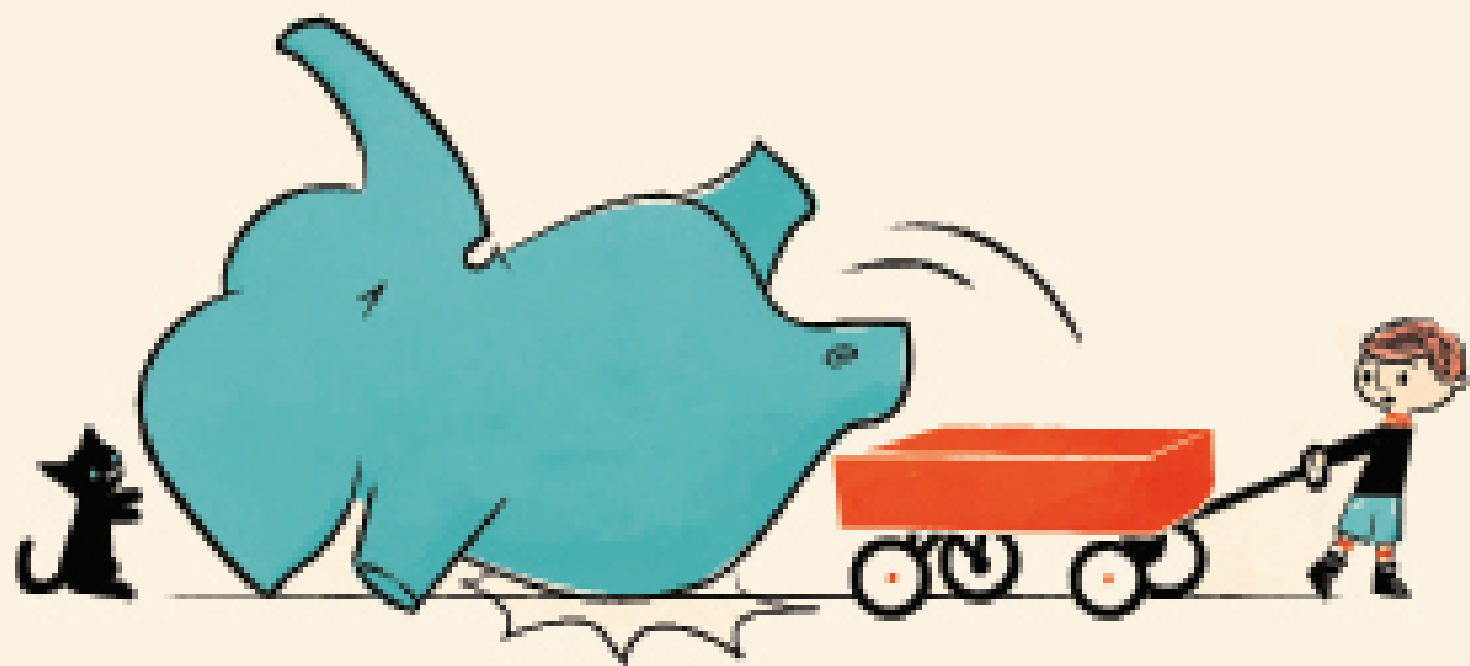

SVEGLIO!



Gli opposti sono semplici, quindi?

Sembra di sì!

c'è il GIORNO...



... e c'è la NOTTE.



Ma, poi, ci sono cose  
**GRANDI**  
(se paragonate a cose PICCOLE).

E cose BASSE  
(rispetto a cose **ALTE**).

